

Szczegółowa analiza wyników studenckiej oceny pracowników

Wydziału Nauk Społecznych

wg średniej oceny poszczególnych pytań

Semestr letni 2018/2019 r.

Pytania w ankiecie	Stanowisko						Ogółem	Ranga
	Profesor	Adiunkt	Asystent	St. wykl.	Wykład.	Lektor		
Dobrze przygotowuje i organizuje zajęcia	4.24	4.24	4.19	4.16	4.32	-	4.23	VII
Inspiruje studentów do samodzielnego myślenia	4.23	4.24	4.13	4.14	4.35	-	4.22	VIII
Przekazuje wiadomości jasno i przekonywująco	4.22	4.08	4.19	4.16	4.16	-	4.16	IX
Prowadzi zajęcia regularnie i punktualnie	4.46	4.44	4.62	4.34	4.29	-	4.43	II
Realizuje wyraźnie określony cel zajęć	4.35	4.38	4.50	4.32	4.49	-	4.41	III
Jest dostępny dla studentów w ramach konsultacji	4.32	4.32	4.41	4.34	4.37	-	4.35	VI
Prowadzi zajęcia interesująco	4.09	4.00	3.93	4.02	4.35	-	4.08	X
Wobec studentów jest życzliwy i taktowny	4.49	4.43	4.44	4.49	4.41	-	4.45	I
Ćwiczy systematyczność i wszechstronność myślenia	4.21	4.30	4.17	4.20	4.29	-	4.23	VII
Wiąże teoretyczne rozważania z praktyką	4.23	4.24	4.16	4.25	4.23	-	4.22	VIII
Stawia studentom jednoznaczne wymagania	4.27	4.32	4.46	4.40	4.49	-	4.39	IV
Obiektywnie ocenia wkład pracy studenta	4.33	4.38	4.38	4.34	4.40	-	4.37	V

Opole, 2020-01-17

**Szczegółowa analiza wyników studenckiej oceny pracowników
Wydziału Nauk Społecznych
wg średniej oceny poszczególnych pytań
Semestr letni 2018/2019 r.**

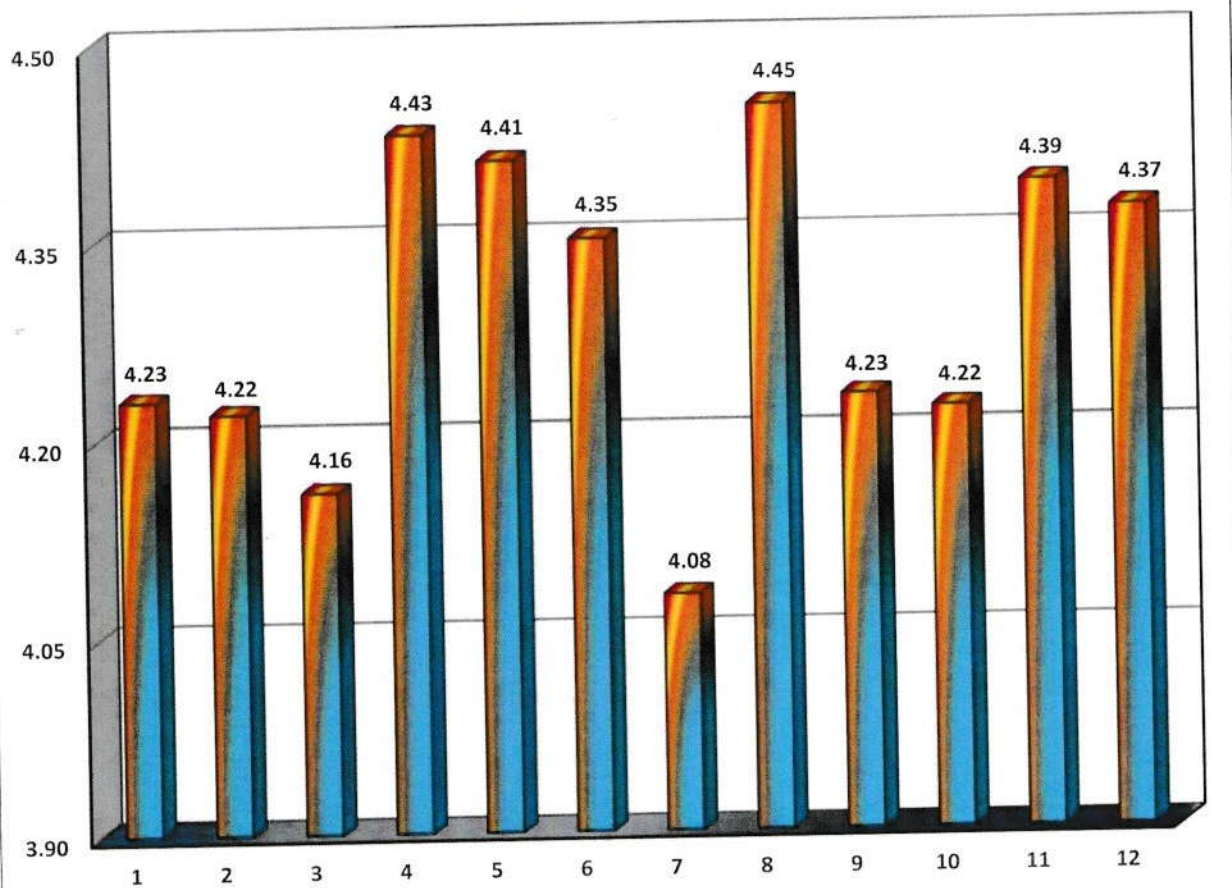

- | | |
|--|------|
| 1. Dobrze przygotowuje i organizuje zajęcia | 4.23 |
| 2. Inspiruje studentów do samodzielnego myślenia | 4.22 |
| 3. Przekazuje wiadomości jasno i przekonująco | 4.16 |
| 4. Prowadzi zajęcia regularnie i punktualnie | 4.43 |
| 5. Realizuje wyraźnie określony cel zajęć | 4.41 |
| 6. Jest dostępny dla studentów w ramach konsultacji | 4.35 |
| 7. Prowadzi zajęcia interesująco | 4.08 |
| 8. Wobec studentów jest życzliwy i taktowny | 4.45 |
| 9. Ćwiczy systematyczność i wszechstronność myślenia | 4.23 |
| 10. Wiąże teoretyczne rozważania z praktyką | 4.22 |
| 11. Stawia studentom jednoznaczne wymagania | 4.39 |
| 12. Obiektywnie ocenia wkład pracy studenta | 4.37 |

**Ogólna średnia studenckiej oceny Wydziału Nauk Społecznych
z podziałem na Instytuty
Semestr letni 2018/2019 r.**

Stanowisko	Instytut Historii		Instytut Nauk Pedagogicznych		Instytut Psychologii		Ogólna średnia	Suma pracow.	
	Średnia	Liczba prac.	Średnia	Liczba prac.	Średnia	Liczba prac.			
Profesor	4.26	11	4.09	12	4.20	7	4.18	30	
Adiunkt	4.43	7	4.09	21	4.29	8	4.27	36	
Asystent	-	-	-	-	4.32	1	4.32	1	
St. wykładowca	4.39	5	4.10	26	4.22	7	4.24	38	
Wykładowca	3.94	1	4.80	5	4.36	2	4.37	8	
Ogółem								4.28	113

Ogólna średnia ocena w semestrze letnim 2018/2019 r. dla Wydziału Nauk Społecznych wynosi: **4.28**

Uwaga: Ogólna średnia jest wartością otrzymaną z ponownego ważonego usrednienia średniej arytmetycznej i ważonej, przy czym wagą jest tu liczba ankiet, na podstawie których obliczono jedną i drugą średnią.

Ogólna średnia studenckiej oceny nauczycieli akademickich dla poszczególnych
Wydziałów i Jednostek Ogólnouczelnianych UO
Semestr letni 2018/2019 r.

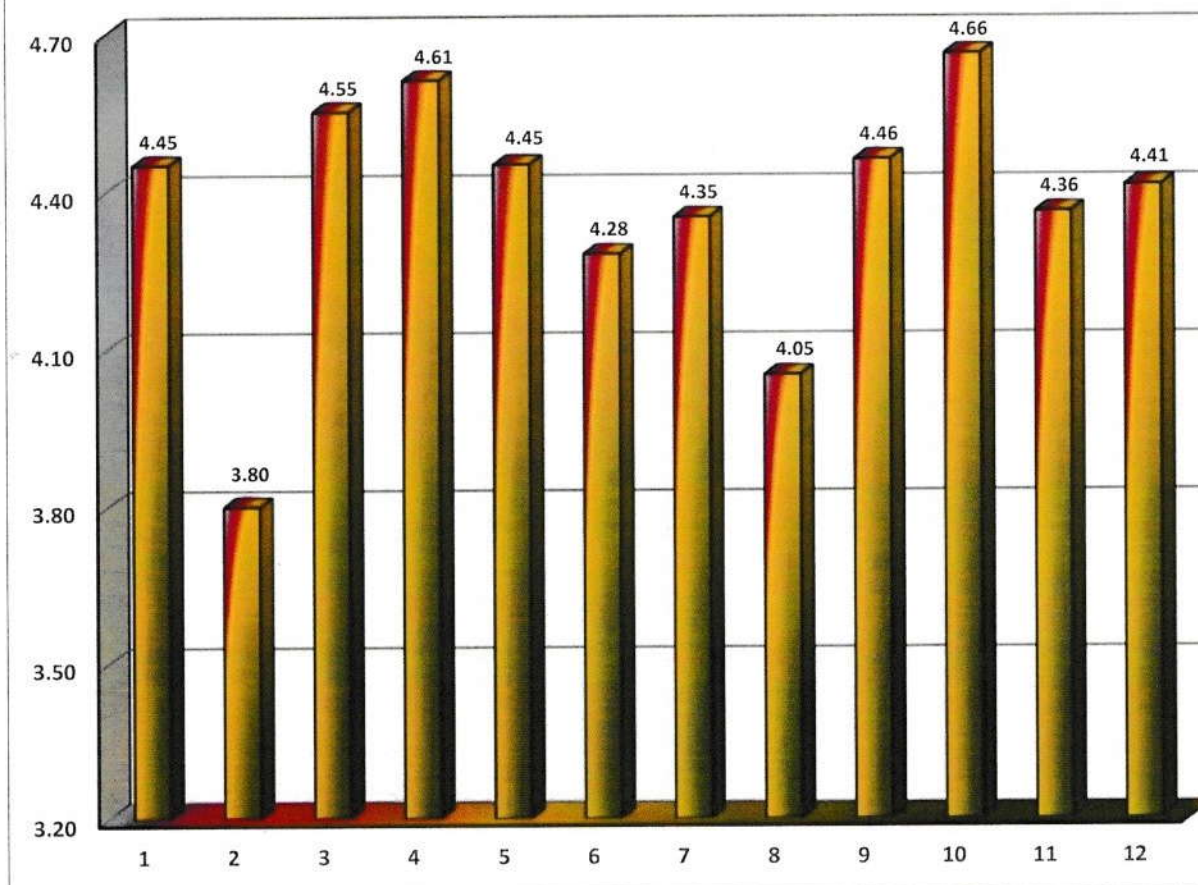

1. Wydział Chemiczny	4.45
2. Wydział Ekonomiczny	3.80
3. Wydział Filologiczny	4.55
4. Wydział Lekarski	4.61
5. Wydział Matematyki, Fizyki i Informatyki	4.45
6. Wydział Nauk Społecznych	4.28
7. Wydział Nauk o Polityce i Komunikacji Społecznej	4.35
8. Wydział Prawa i Administracji	4.05
9. Wydział Przyrodniczo-Techniczny	4.46
10. Wydział Sztuki	4.66
11. Wydział Teologiczny	4.36
12. Jednostki Ogólnouczelniane	4.41